

Miraflores I, San Pedro Masahuat, La Paz.

CÓD.	DESCRIPCIÓN DEL BIEN	VOCACIÓN	ÁREA DE TERRENO Y CONSTRUCCIONES	PRECIO DE VENTA FIJADO
91-B	Lotificación Miraflores I, etapa II, polígono #94, Lote #13, municipio San Pedro Masahuat, departamento de La Paz. (Se comercializa como cuerpo cierto).	Habitacional	Terreno: 378.45 v ²	\$ 10,000.00

TOPOGRAFÍA, FORMA, VEGETACIÓN:

TOPOGRAFÍA: Plana
FORMA: Rectangular
VEGETACIÓN: Media

ENTORNO DEL TERRENO:

Inmueble ubicado en lotificación Miraflores I, etapa II, que se localiza 3,000 metros al sur oriente del municipio de el rosario y al sur de la carretera antigua a Zacatecoluca.

En su entorno se observan viviendas con similares tipos y características constructivas. La zona cuenta con un uso de suelo habitacional, de crecimiento poblacional medio. El sector cuenta con algunos de los servicios públicos y privados de la zona, alumbrado público, telefonía, internet. En el centro del municipio de el rosario se desarrolla la zona institucional y comercial, el acceso vehicular posee rodaje de superficie de tierra compactada en buen estado de mantenimiento. Al momento de la visita no se observó presencia de grupos delincuenciales.

Coordenadas: **13°29'21.10"N , 89° 3'13.80"W**

ESQUEMA DE UBICACIÓN (Sin escala)

MACROLOCALIZACIÓN

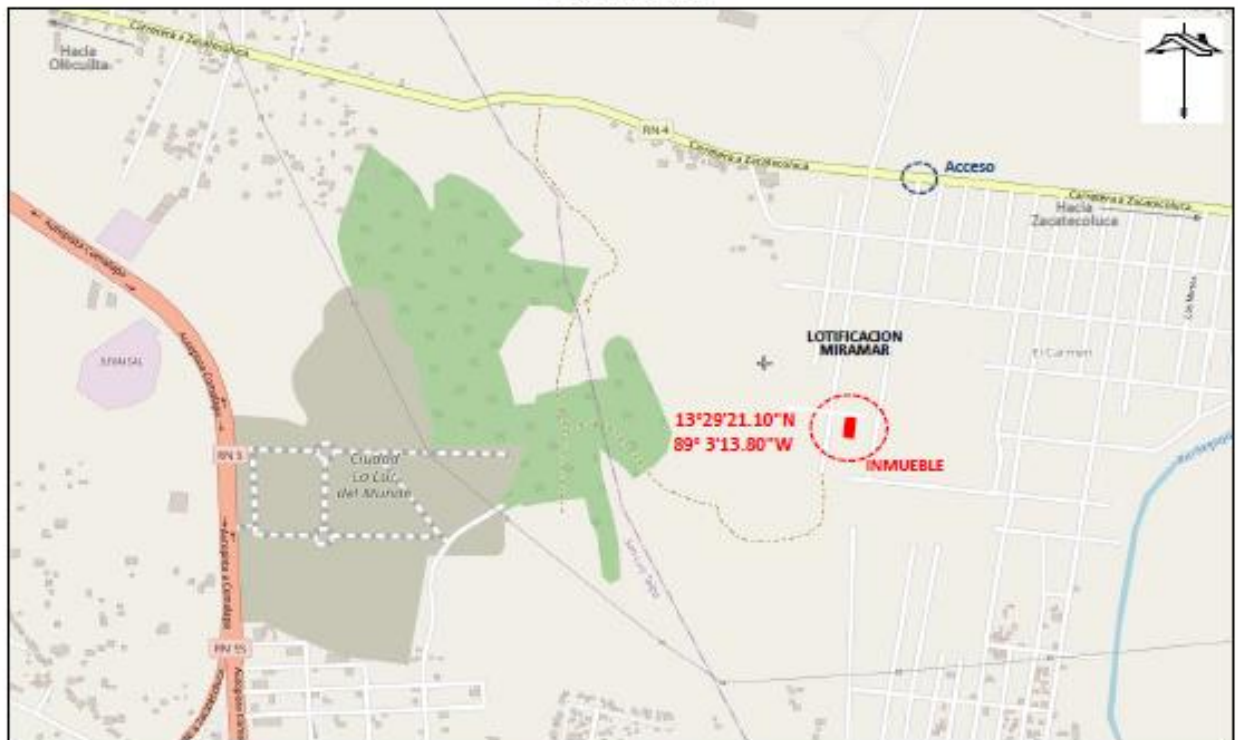

MICROLOCALIZACIÓN

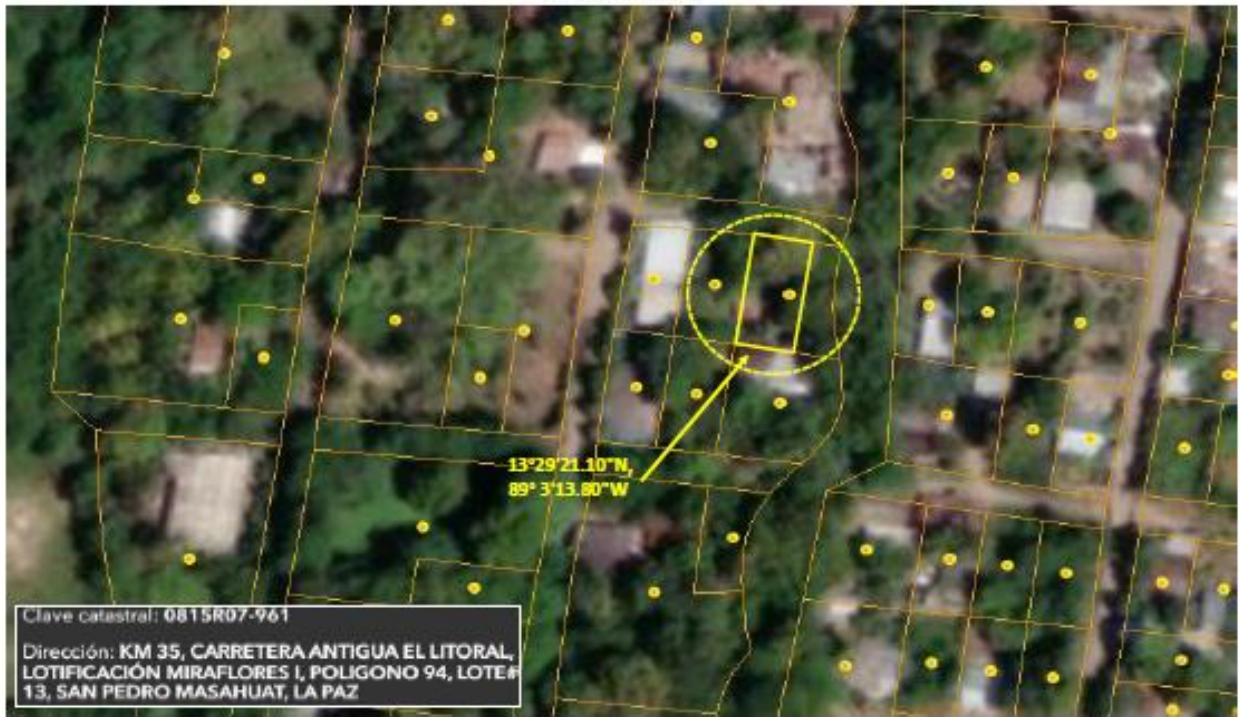

PLANTA ARQUITECTÓNICA (Sin escala)



LINDA CON LOTE No. 12, POLIGONO No. 94
(COLINDANTE NORTE)

CALLE S/N DE ACCESO

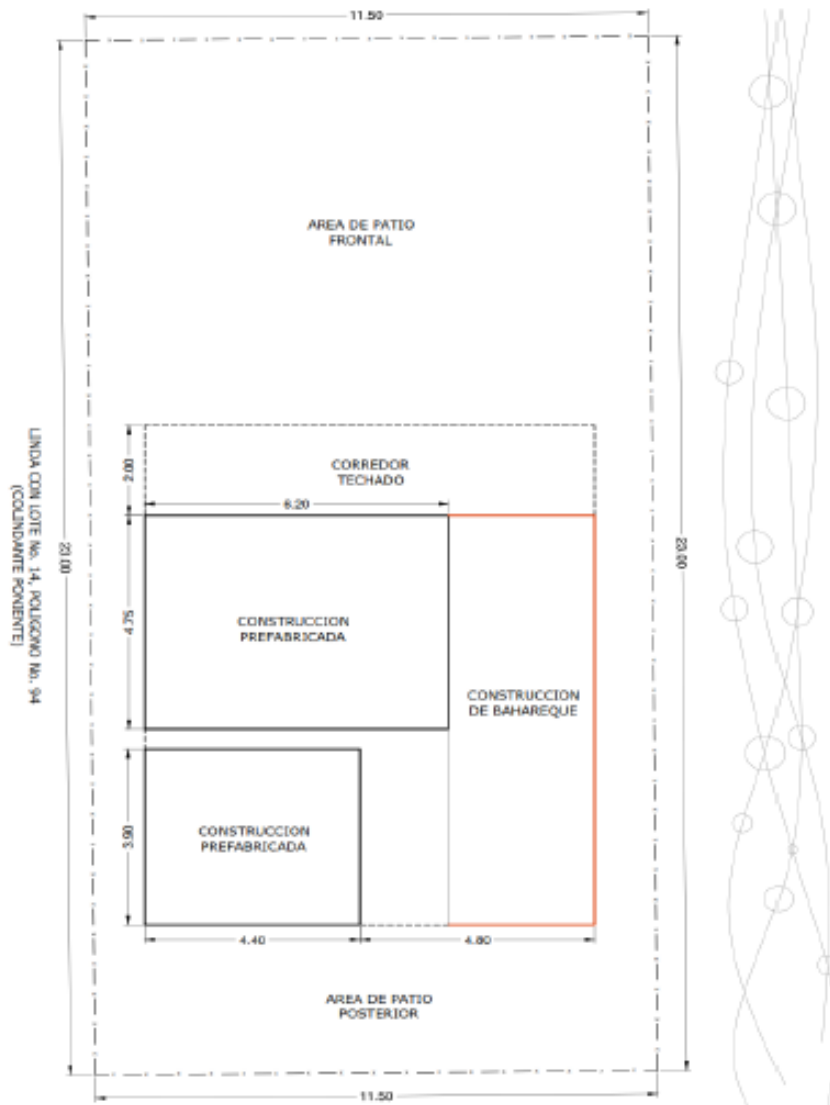

LINDA CON LOTE No. 14, POLIGONO No. 94
(COLINDANTE PONIENTE)

LINDA CON LOTE No. 20, POLIGONO No. 94
(COLINDANTE ORIENTE)

LINDA CON LOTE No. 18, POLIGONO No. 94
(COLINDANTE SUR)



FACHADA PRINCIPAL



COLINDANTE NORTE



COLINDANTE ORIENTE



ENTORNO INMEDIATO



CALLE DE ACCESO PRINCIPAL



CALLE ANTIGUA A ZACATECOLUCA



VISTA INTERNA DE INMUEBLE



FACHADA INTERNA



SALA



DORMITORIO



DORMITORIO



BAÑO



CORREDOR



VISTA INTERNA DE INMUEBLE



VISTA INTERNA DE INMUEBLE



MOJON ESQUINERO



COLINDANTE ORIENTE (QUEBRADA DE INVIERNO)



COLINDANTE ORIENTE (QUEBRADA DE INVIERNO)

