

Hda. Agua Fría, San Miguel

COD	DESCRIPCION DEL BIEN	VOCACION	AREA DE TERRENO Y CONSTRUCCIONES	PRECIO DE VENTA FIJADO
66-B	Inmueble que formó parte de la Hda. Agua Fría, San Miguel. Dirección actual: Lotificación Hda. Agua Fría N° 3, entrada a la Región, final calle principal, departamento de San Miguel.	Agrícola	Terreno: 1,243.37 v ²	\$50,000.00

DESCRIPCION DEL ENTORNO:

Inmueble ubicado en zona habitacional, La calle de acceso es la calle principal entrada a la región de educación de san miguel ,La cuales derodadura de balasto en buen estado, En la entrada principal se encuentra la región de san miguel y la escuela especializada en ingeniería itca, Su entorno está rodeado de viviendas de construcción mixta. Al momento de la visita no se tuvo presencia de antisociales ni grupos delictivos.

NATURALEZA DEL INMUEBLE: Semi-Urbano.
 ACCESO: A través de calle vehicular
 TOPOGRAFÍA: Semi-Plana
 VOCACIÓN: Habitacional.
 SERVICIOS: Factibilidad de agua potable y energía eléctrica

ESQUEMA DE UBICACIÓN



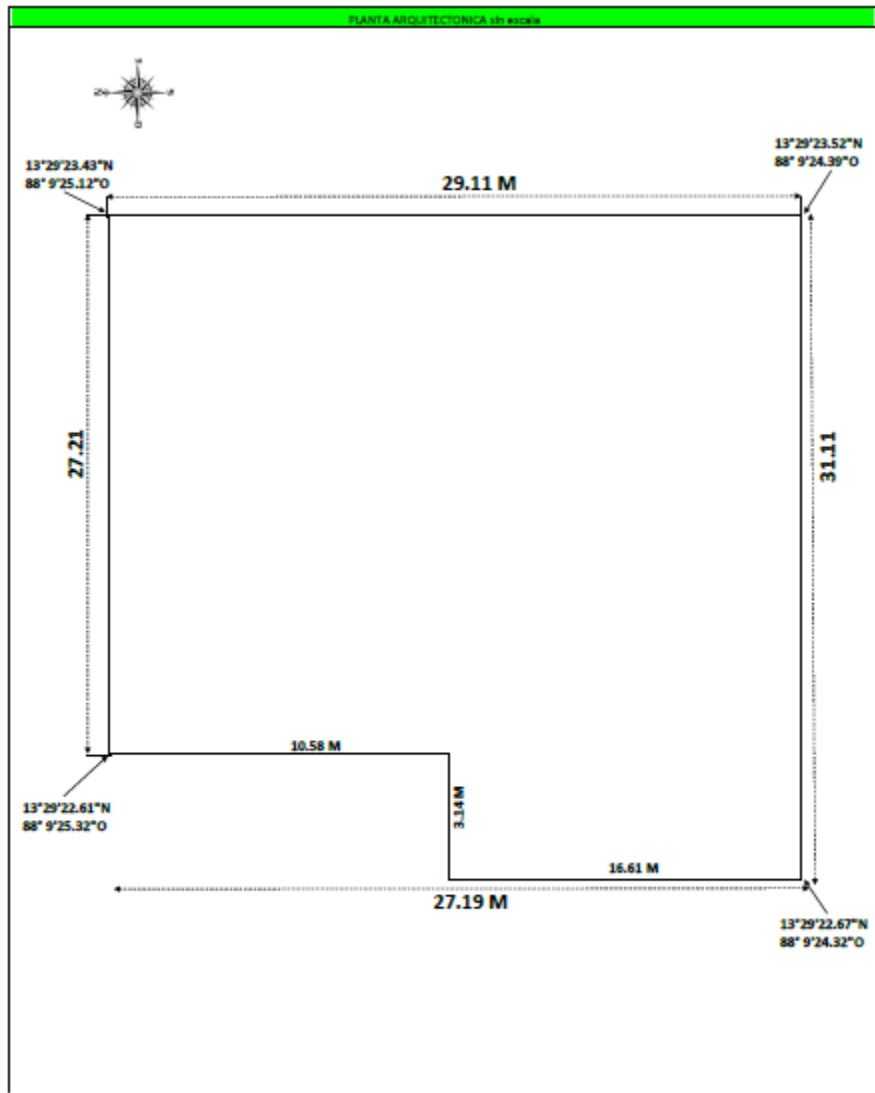

FOTOGRAFÍAS



CALLE DE ACCESO



ENTORNO



FACHADA SERVIDUMBRE DE ACCESO



SERVIDUMBRE DE ACCESO

FOTOGRAFÍAS



INTERIOR DE INMUEBLE



INTERIOR DE INMUEBLE



INTERIOR DE INMUEBLE



INTERIOR DE INMUEBLE

