

RIO ZARCO, SANTA ANA

COD	DESCRIPCION DEL BIEN	VOCACION	AREA DE TERRENO Y CONSTRUCCIONES	PRECIO DE VENTA FIJADO
2-F	Inmueble ubicado en prolongación 30, Calle poniente, lotificación Bolaños, polígono "E", lote # 1, jurisdicción y departamento de Santa Ana.	Habitacional.	Terreno: 876.56 v ² Construcciones: 130.24 v ²	\$25,000.00

DESCRIPCION DEL ENTORNO:

El inmueble se encuentra ubicado al rumbo norponiente del casco urbano de Santa Ana, en las cercanías se observan urbanizaciones San Lorenzo y Ciudad de los niños.

NATURALEZA DEL INMUEBLE: Urbano.

VOCACIÓN: Habitacional.

TIPO DE ACCESO: Calle de tierra compactada.

SERVICIOS: No tiene servicios básicos conectados, pero la lotificación cuenta con ellos por lo que es factible colocárselos.

TOPOGRAFÍA: Plana.

FORMA: Irregular.

CALIDAD DE SUELO: Bueno.

ESQUEMA DE UBICACIÓN

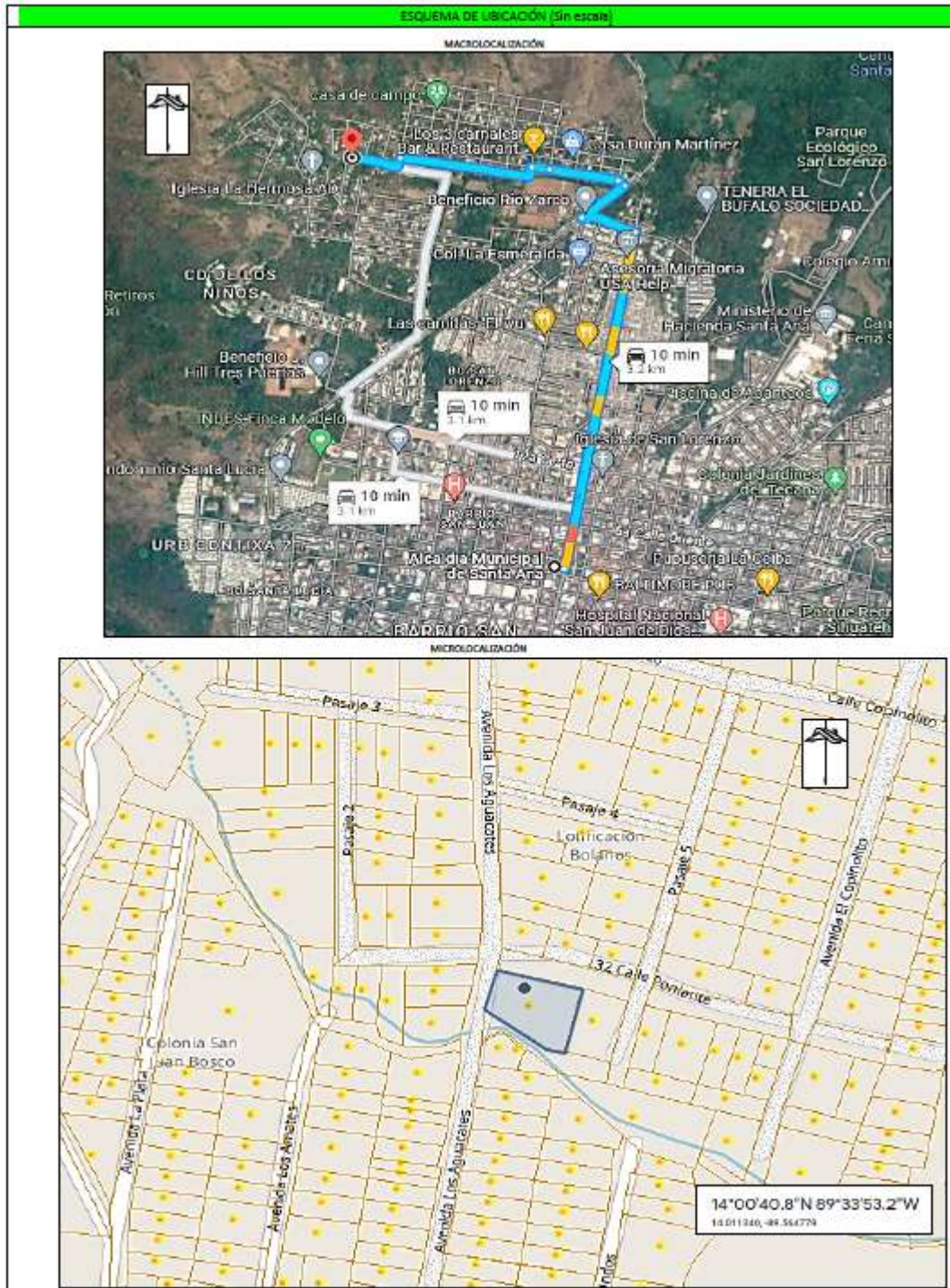

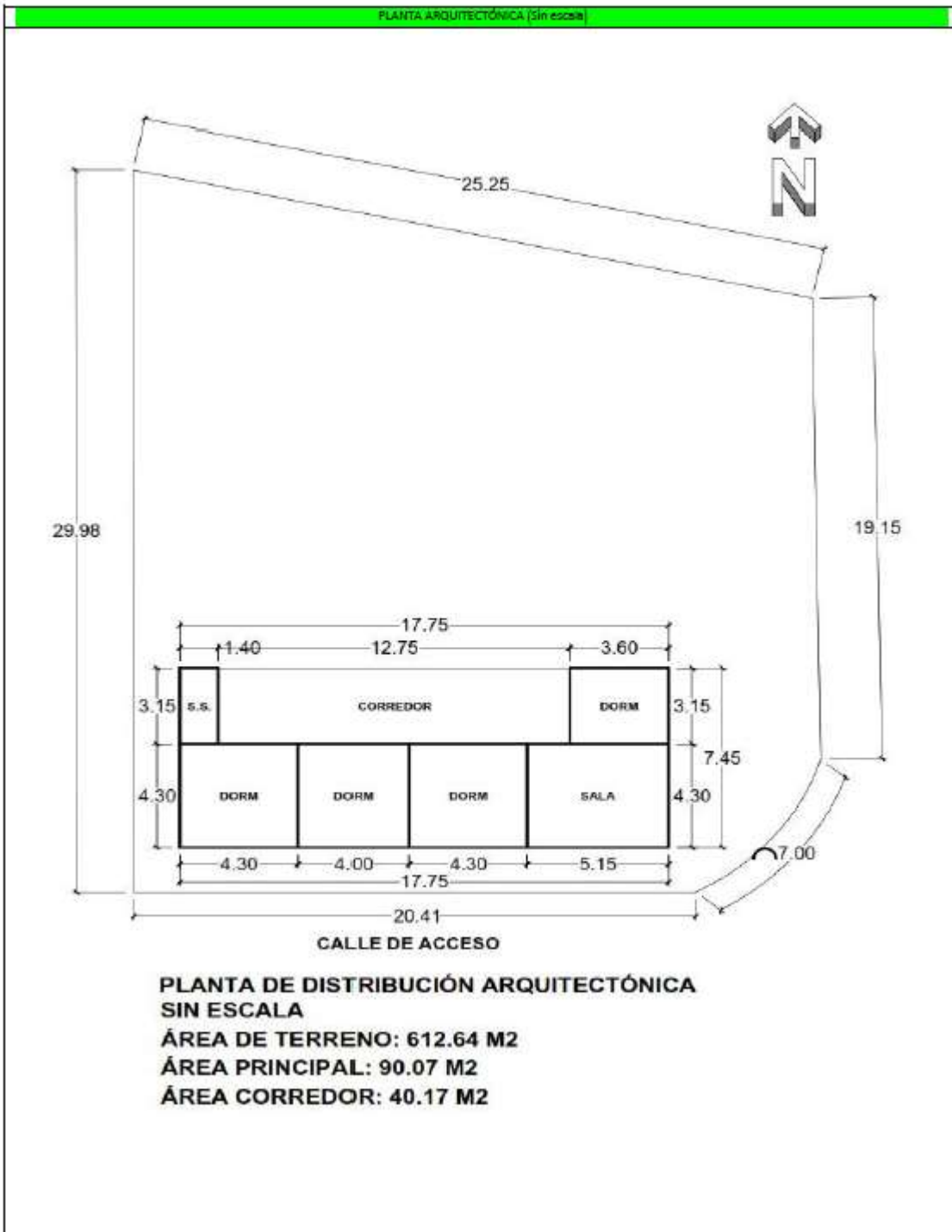

FOTOGRAFÍAS



ENTORNO



ENTORNO



FACHADA



DORMITORIO



PATIO



DORMITORIO

FOTOGRAFÍAS



CORREDOR



OFICIOS



BAÑO



DORMITORIO



PATIO



PATIO