

CANTON EL ROBLE Y EL LLANO

COD	DESCRIPCION DEL BIEN	VOCACION	AREA DE TERRENO Y CONSTRUCCIONES	PRECIO DE VENTA FIJADO
182-B	Inmueble de naturaleza rustica, ubicado en Cantón El Roble y El Llano, jurisdicción de Ahuachapán, departamento de Ahuachapán.	Agrícola	Terreno: 169,549.85m ² equivalente a 24.25Mz	\$475,000.00

DESCRIPCION DEL ENTORNO:

Inmueble ubicado al nor oriente de la población de Ahuachapán, el acceso es por medio de calle pavimentada a calle balastada en regular estado de conservación, transitable con vehículo sencillo de preferencia 4x4 hasta el inmueble, su entorno compuesto por parcelas agrícolas. Ahuachapán se encuentra a 5.22 km.

NATURALEZA DEL INMUEBLE: Agrícola

VOCACIÓN: Agrícola

TIPO DE ACCESO: De calle pavimentada en medio estado a calle balastada en regular estado

SERVICIOS: La zona cuenta con el servicio de energía eléctrica y agua

TOPOGRAFÍA: Plana

FORMA: Irregular

CALIDAD DE SUELO: Bueno

AFECTACION SOCIAL:

No se observó presencia de antisociales en el sector al momento de la inspección.

MACROLOCALIZACIÓN

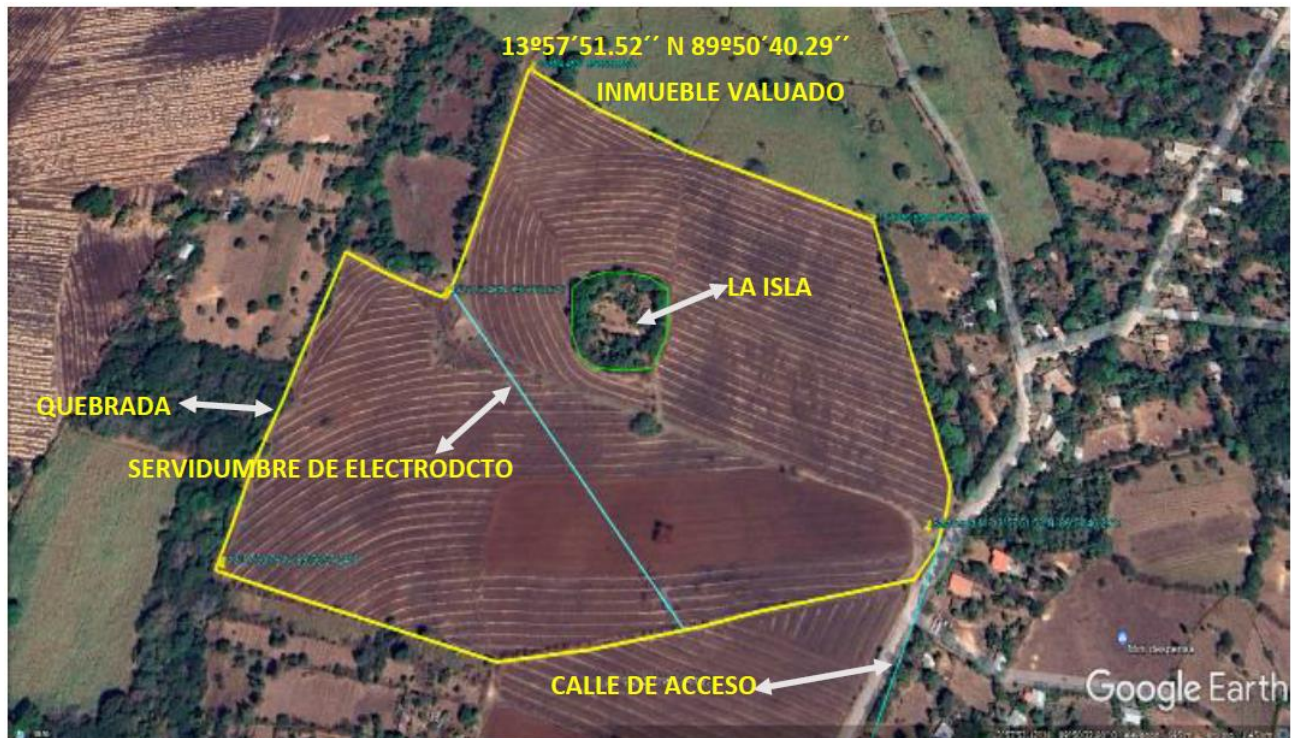
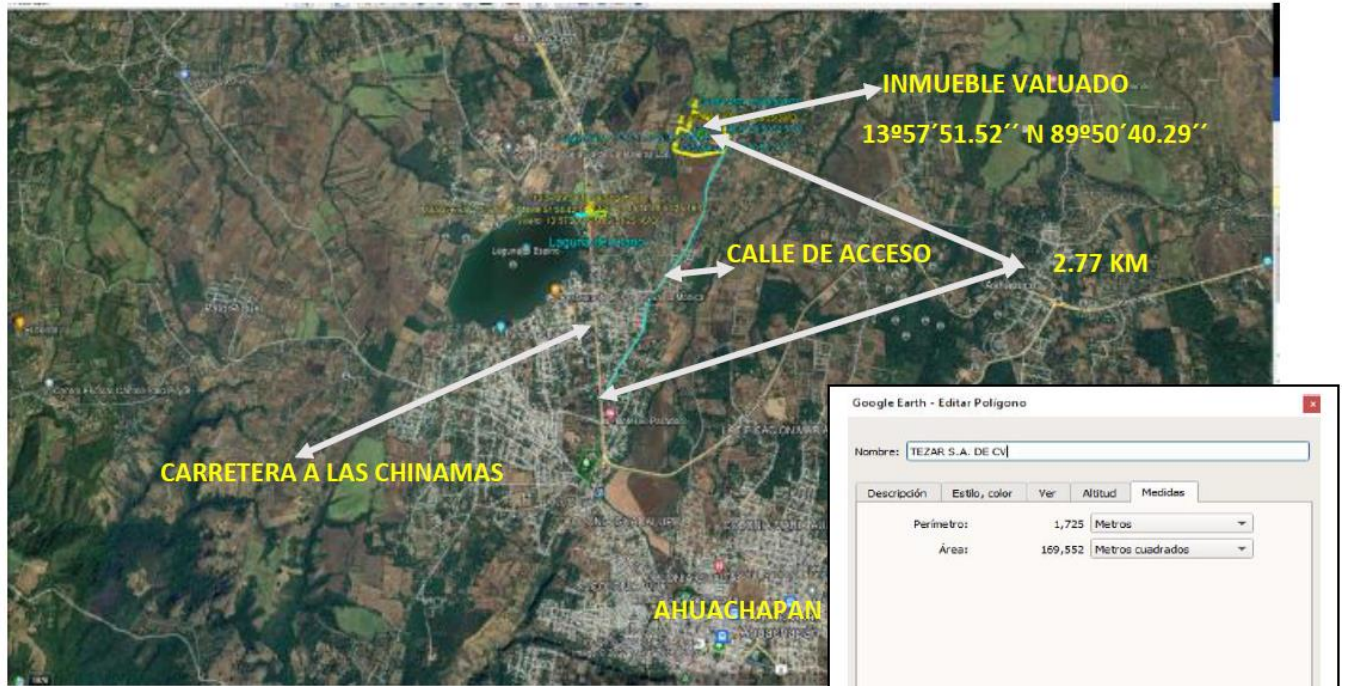

FOTOGRAFÍAS

CALLE DE ACCESO Y ENTORNO DEL INMUEBLE



FOTOGRAFÍAS

ACCESO AL INMUEBLE Y VIVIENDAS FRENTE A DICHO INMUEBLE



FOTOGRAFÍAS

PANORAMICAS DEL CULTIVO DE CAÑA AL FONDO LA ISLA

