

LOTIFICACION SANTA LUISA, SAN MIGUEL

COD	DESCRIPCION DEL BIEN	VOCACION	AREA DE TERRENO Y CONSTRUCCIONES	PRECIO DE VENTA FIJADO
165-B	Lotificación Santa Luisa, Avenida Moisés Cruz, polígono "C", lote #16, ciudad y departamento de San Miguel.	Habitacional	Área registral: de 357.7 v ² con construcciones de 250.00 m ²	\$ 66,000.00

DESCRIPCION DEL ENTORNO:

La zona esta desarrollada Habitacionalmente con Vivienda Populares, se cuenta con todos los servicios básicos, acceso a centros escolares, comercios, Ruta Militar, Tiendas Transporte público, zona plusvalía estable.

NATURALEZA DEL INMUEBLE: Urbano

VOCACIÓN: Vivienda

TIPO DE ACCESO: Calle de tierra

SERVICIOS: No tiene servicios básicos conectados, posee pozo propio en estado regular

TOPOGRAFÍA: Plana

FORMA: Rectangular

AFECTACION SOCIAL:

No se observó presencia de antisociales.

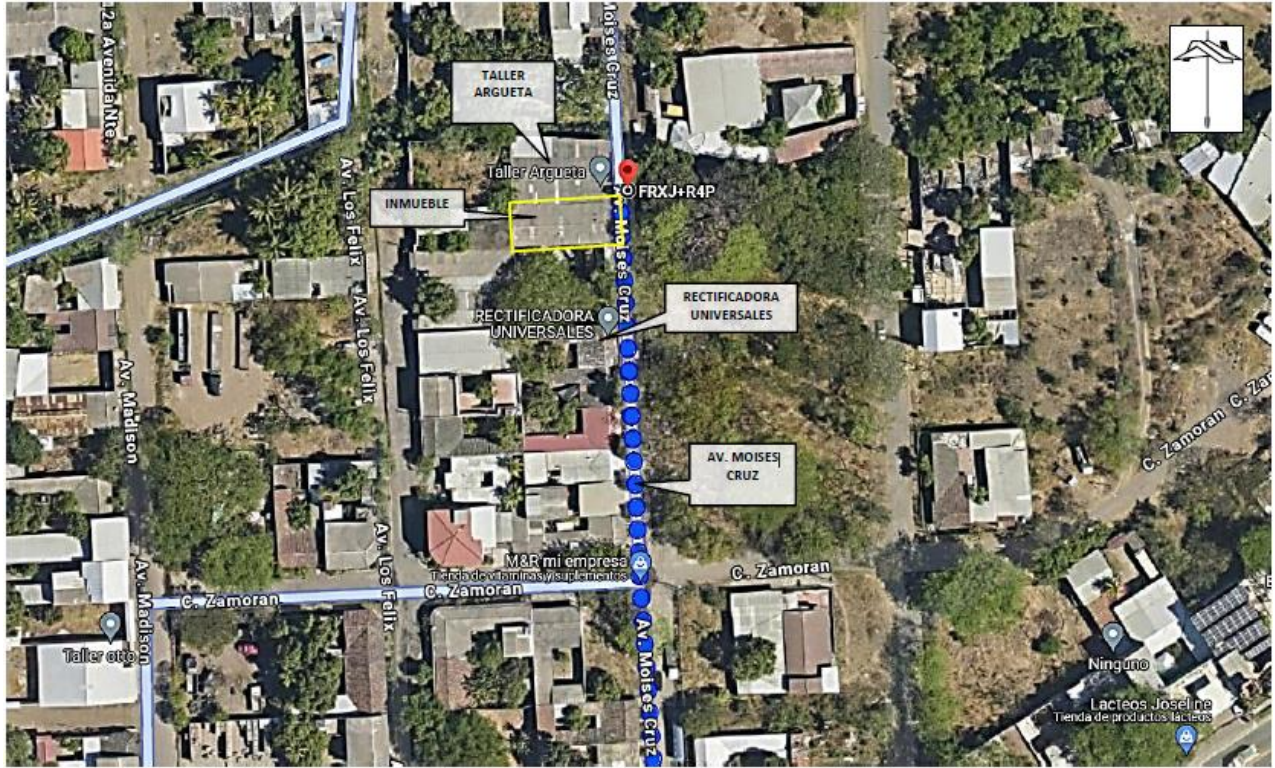



FACHADA DEL INMUEBLE



INTERIOR DEL INMUEBLE



FOTOGRAFÍAS



INTERIOR DEL INMUEBLE



INTERIOR DEL INMUEBLE



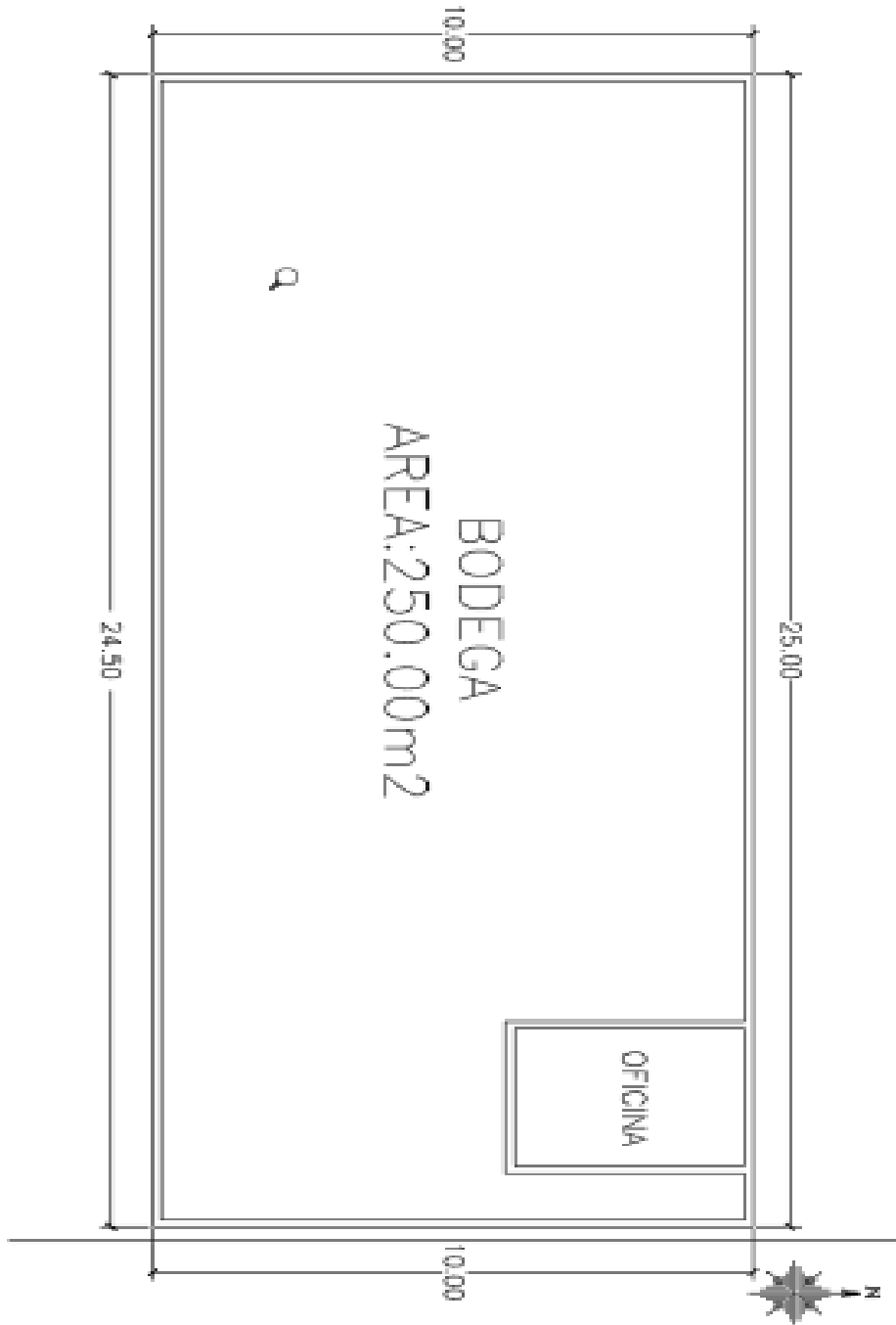

AV MOISES CRUZ