

CANTON EL ESPINO, CIUDAD ARCE

COD	DESCRIPCION DEL BIEN	VOCACION	AREA DE TERRENO Y CONSTRUCCIONES	PRECIO DE VENTA FIJADO
161-B	Lote #21-E de la Hacienda Zapotitán, situado en el Cantón El Espino, Ciudad Arce, La Libertad	Habitacional	1,787.00 M ² Equivalente a 2,556.84 V ²	\$181,500.00

DESCRIPCION DEL ENTORNO:

El inmueble se localiza por el rumbo sur de Ciudad Arce, a un costado de la carretera que conduce a Ciudad Arce, entorno compuesto por viviendas de diversos estilos y tamaños, con calles pavimentadas y de tierra.

La zona era considerada como de alto índice delincriminal, actualmente se considera con un índice delincriminal bajo, tomando en cuenta la coyuntura actual de seguridad implementada por el gobierno central.

COORDENADAS(GRADOS, MINUTOS Y SEGUNDOS)

13°49'39.4"N

| 89°25'38.4"W

NATURALEZA DEL INMUEBLE: Sub-urbano

VOCACIÓN: Vivienda

TIPO DE ACCESO: Calle de tierra

SERVICIOS: No tiene servicios básicos conectados, posee pozo propio en estado regular

TOPOGRAFÍA: Plana

FORMA: Casi Rectangular

CALIDAD DE SUELO: Bueno

AFECTACION SOCIAL:

No se observó presencia de antisociales en el sector al momento de la inspección.

MACROLOCALIZACIÓN

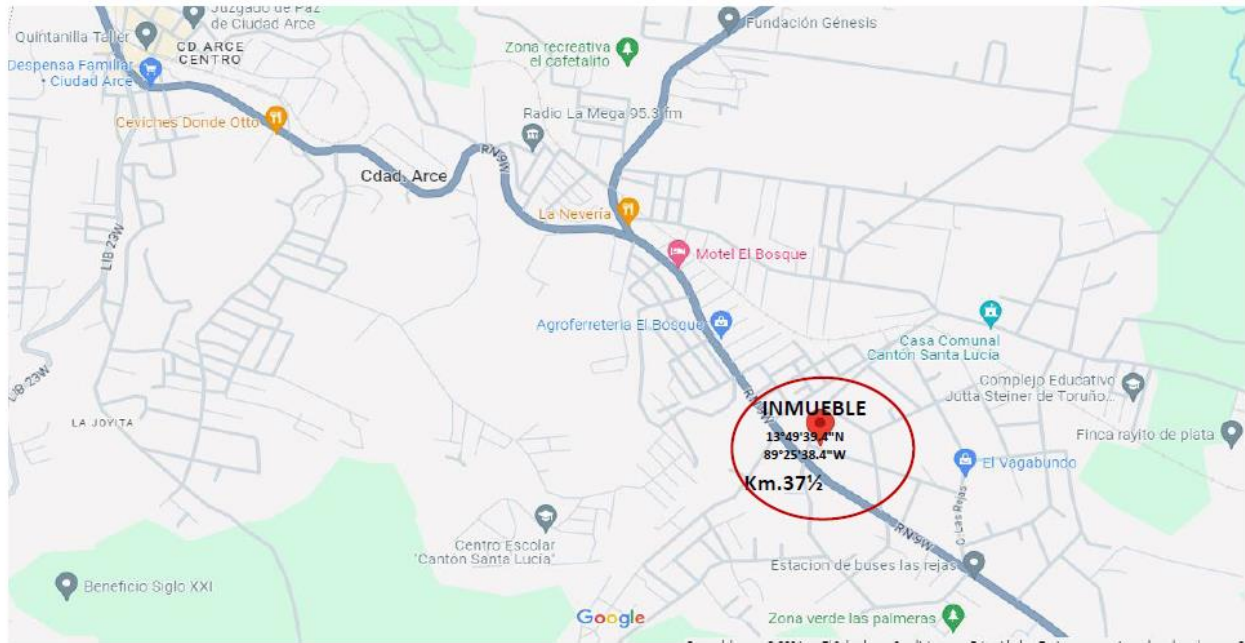

MICROLOCALIZACIÓN

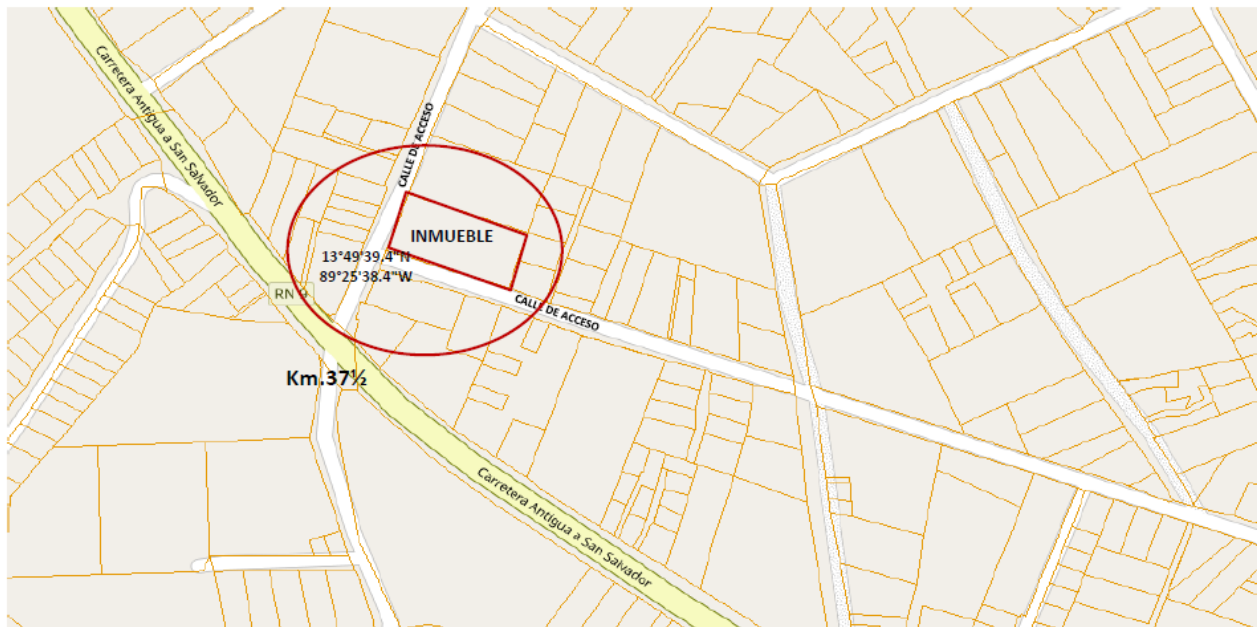

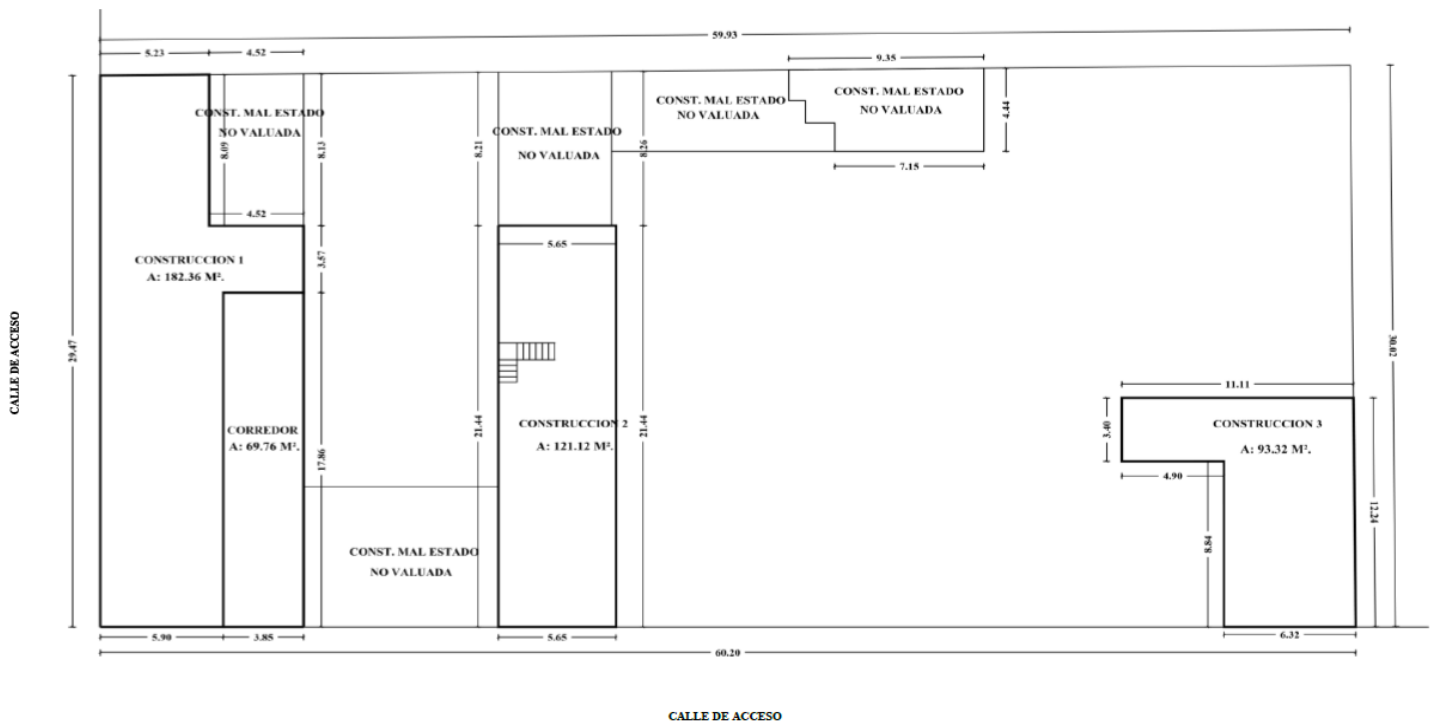
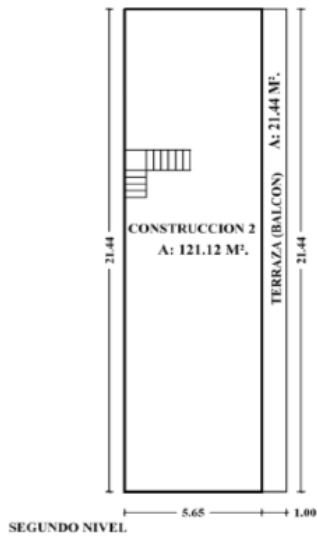



CALLE A LA CARRETERA



CALLE RUMBO PONIENTE



CALLE RUMBO SUR



FACHADA PRINCIPAL



FACHADA PONIENTE



FACHADA SUR



CONSTRUCCION 1



CONSTRUCCION 1



CONSTRUCCION 1

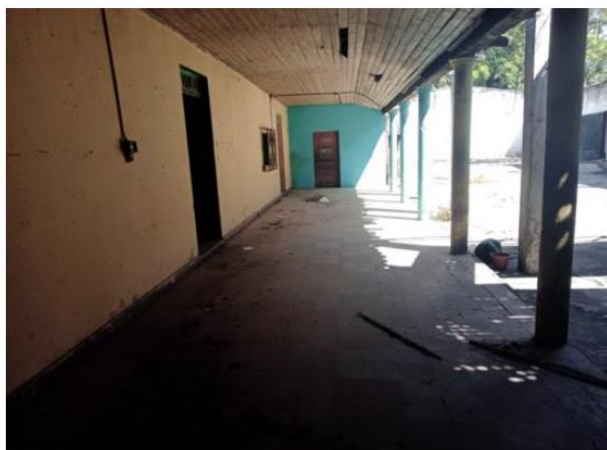

CORREDOR CONSTRUCCION 1



CONSTRUCCION 2



CONSTRUCCION 2



CONSTRUCCION 2



SS EN CONSTRUCCION 2



CONSTRUCCION 3



CONSTRUCCION 3



CONSTRUCCION 3



CONSTRUCCION 3



CONSTRUCCION MAL ESTADO NO VALUADA



CONSTRUCCION MAL ESTADO NO VALUADA



CONSTRUCCION MAL ESTADO NO VALUADA



CONSTRUCCION MAL ESTADO NO VALUADA



PATIO



SS NO VALUADO

Instituto Geográfico y del Catastro Nacional

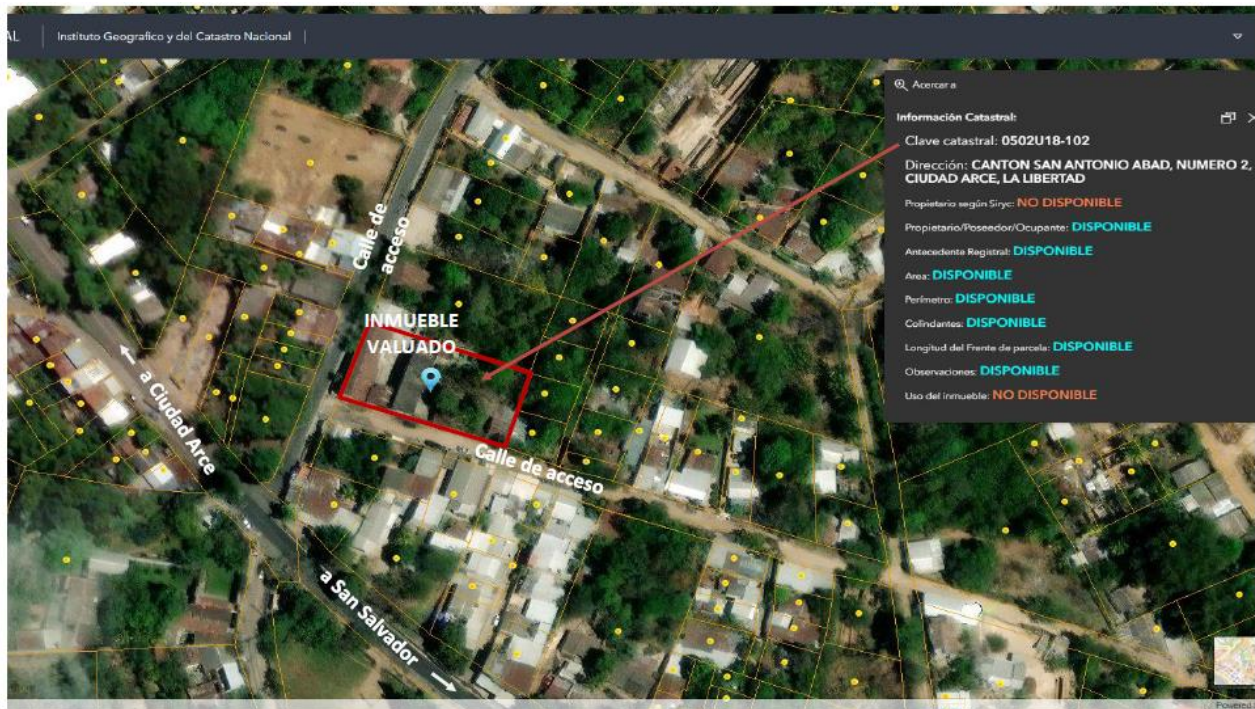

Accesar a

Información Catastral:

- Clave catastral: 0502U18-102
- Dirección: CANTON SAN ANTONIO ABAD, NUMERO 2, CIUDAD ARCE, LA LIBERTAD
- Propietario según Sijy: **NO DISPONIBLE**
- Propietario/Poseedor/Ocupante: **DISPONIBLE**
- Antecedente Registral: **DISPONIBLE**
- Area: **DISPONIBLE**
- Perímetro: **DISPONIBLE**
- Colindantes: **DISPONIBLE**
- Longitud del Frente de parcela: **DISPONIBLE**
- Observaciones: **DISPONIBLE**
- Uso del inmueble: **NO DISPONIBLE**