

Guascota, jurisdicción de San Lorenzo, departamento de Ahuachapán.

CÓD.	DESCRIPCIÓN DEL BIEN	MUNICIPIO	VOCACIÓN	ÁREA DE TERRENO Y CONSTRUCCIONES	PRECIO DE VENTA FIJADO
145-B	Hacienda Las Delicias, Asentamiento comunitario, polígono "D", solar #25, porción "B", Guascota, jurisdicción de San Lorenzo, departamento de Ahuachapán.	San Lorenzo	Terreno/Habitacional	Terreno: 300.47 v ²	\$ 2,500.00

TOPOGRAFÍA, FORMA, VEGETACIÓN:

TOPOGRAFÍA: Alomada
FORMA: Rectangular
VEGETACIÓN: No tiene

ENTORNO DEL TERRENO:

Ubicado al sur poniente de San Lorenzo. Su acceso de Alcaldía de Atiquizaya, en 5.00Kms., es por calles contramos pavimentados y de tierra, hasta desvío de Guascota, se continua por calle de tierra, en 3.00Kms, se llega a lugar conocido como La Guascota, luego se toma calle al sur y en 350.00mts., se deja vehículo y se continua a pie por veredas, dentro de la Lotificación Las Delicias y en 95.00mts., se llega al inmueble; la Lotificación, pese a que son lotes habitacionales, son dedicados en su mayoría al uso agrícola, por lo que no se identifica nomenclatura de calles, predominando el cultivo de jocote y cereales. Al momento de la visita no se tuvo presencia de personas anti-sociales y/o grupos delictivos.

Coordenadas:

14°1'6.56" N	-89°47'37.58" W
--------------	-----------------

MACROLOCALIZACIÓN

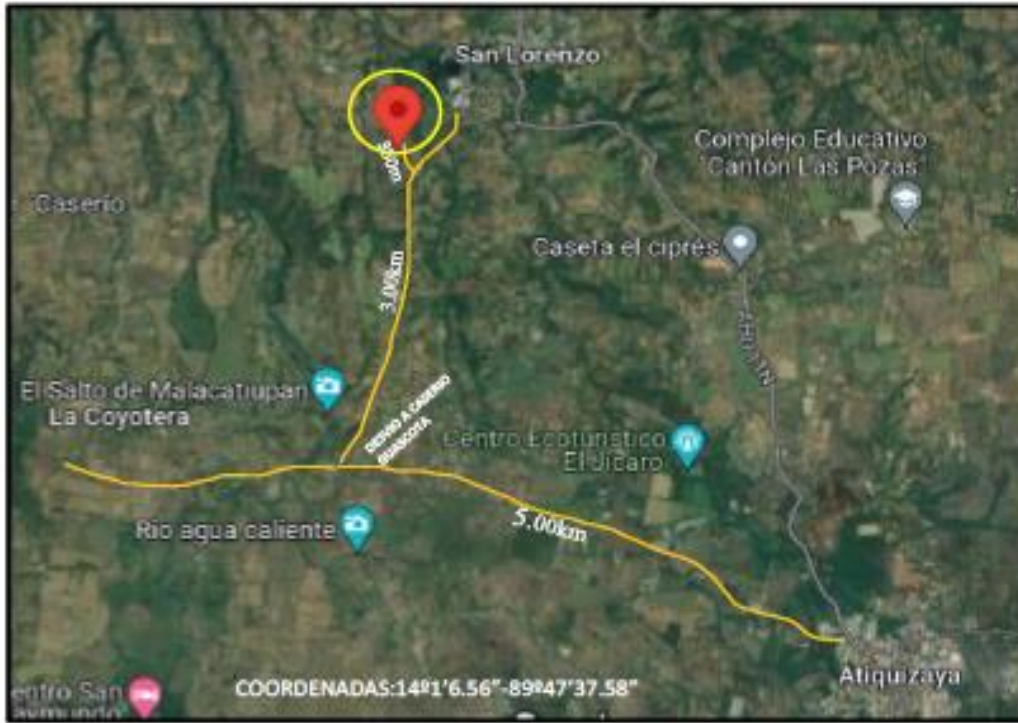

MICROLOCALIZACIÓN





INSTITUTO SALVADOREÑO DE
TRANSFORMACION AGRARIA

21.00

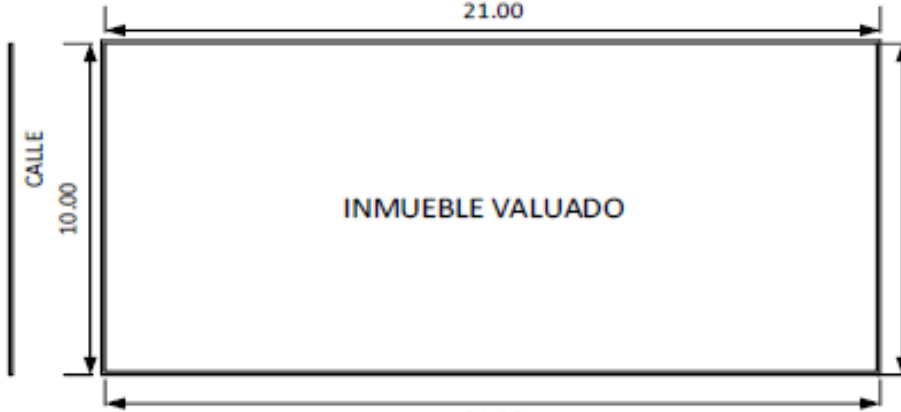

INMUEBLE VALUADO

10.00

MARINA ISABEL
GUERRERO SALINAS

21.00

MARIA DEL ROSARIO
PEÑATE MEJIA

FOTOGRAFÍAS



MUCHO



WETA INTERIOR



WETA INTERIOR



WETA INTERIOR



WETA INTERIOR



WETA INTERIOR



WETA INTERIOR



WETA INTERIOR